คู่มือ

กระบวนการสร้าง บุรีรัมย์ สันติสุข ๙ ดี ด้วย BCM-Mod

Buriram Case Management

ตัวแบบระบบการบริหารจัดการรายกรณี จั

- บทสรุปสำหรับผู้บริหาร
- แนวคิดในการพัฒนาและแก้ไขปัญหาประเทศให้เกิดความสันติสุขอย่างยั่งยืน
- กรอบแนวคิดและเป้าหมายสูงสุด
- B CM Model ฉบับเข้าใจง่าย

ประเทศต้องมีรัฐบาล หมู่บ้านต้องมี กม.
คณะกรรมการหมู่บ้าน รากฐานของแผ่นดิน

ผลการปฏิบัติงานที่เป็นเลิศ (Best Practice)

เขตตรวจราชการที่ : 14

การสร้างความเข้มแข็งให้คณะกรรมการหมู่บ้าน (กม.)/ชุมชนเมือง (กชช.) ในการสร้างบุรีรัมย์สันติสุข 9 ดี ด้วย Buriram Case Management Model (BCM - Model) ตัวแบบระบบการบริหารจัดการรายกรณี จังหวัดบุรีรัมย์

ผลการปฏิบัติงานที่เป็นเลิศ (Best Practice)
เขตตรวจราชการที่ : ๑๔

****

จังหวัดบุรีรัมย์

การสร้างความเข้มแข็งให้คณะกรรมการหมู่บ้าน (กม.)/ชุมชนเมือง (กชช.) ในการสร้างบุรีรัมย์สันติสุข ๙ ดี ด้วย Buriram Case Management Model (BCM - Model) ตัวแบบระบบการบริหารจัดการรายกรณี จังหวัดบุรีรัมย์

Im 14

ผลการปฏิบัติงานที่เป็นเลิศ (Best Practice)
จังหวัดบุรีรัมย์

****

<u>ชื่อกระบวนงาน</u> การสร้างความเข้มแข็งให้คณะกรรมการหมู่บ้าน (กม.)/ชุมชนเมือง (กชช.) ในการสร้างบุรีรัมย์สันติสุข ๙ ดี ด้วย Buriram Case Management Model (BCM - Model) ตัวแบบระบบการบริหารจัดการรายกรณี จังหวัดบุรีรัมย์

<u>พื้นที่ดำเนินการ</u> จำนวน ๒,๕๔๖ ทั้ง ๒๓ อำเภอของจังหวัดบุรีรัมย์

<u>ขั้นตอนการดำเนินกระบวนการ โดยสรุป</u>

การบริหารราชการจังหวัด มีเป้าหมายสูงสุด คือการที่ทำให้ประชาชนทุกภาคส่วนได้รับประโยชน์ หรือได้รับการจัดสรรทรัพยากรเพื่อการพัฒนาจากภาครัฐอย่างเท่าเทียมกัน การจะดำเนินการดังกล่าวให้เกิดผลเป็นรูปธรรมนั้น เป็นหน้าที่ของผู้บริหารจังหวัดและส่วนราชการ ซึ่งเป็นกลไกขับเคลื่อนงานในพื้นที่ จะต้องคิดวางแผนดำเนินการ โดยยึดกฎหมายระเบียบแบบแผนของทางราชการ รวมทั้งนโยบายของรัฐบาลเป็นหลักในการกระจายหรือจัดสรรทรัพยากรลงสู่พื้นที่ให้เกิดประโยชน์กับประชาชนอย่างแท้จริง จังหวัดบุรีรัมย์ ได้ตระหนักและให้ความสำคัญกับเรื่องดังกล่าวเป็นอย่างยิ่ง จึงได้กำหนดเป้าหมายสูงสุดที่เป็นกรอบแนวทางพัฒนาจังหวัดตามยุทธศาสตร์หรือวาระ **"บุรีรัมย์สันติสุข บนความพอเพียง เพื่ออนาคตลูกหลานชาวบุรีรัมย์ ครอบครัวเดียวกัน สายเลือดเดียวกัน"** โดยมีปัจจัยแห่งความสำเร็จ ๙ ประการ คือ **๑) เป็นคนดี ๒) มีปัญญา ๓) รายได้สมดุล ๔) สุขภาพแข็งแรง ๕) สิ่งแวดล้อมสมบูรณ์ ๖) สังคมอบอุ่น ๗) หลุดพ้นอาชญากรรม ๘) กองทุนพึ่งพาตนเอง และ ๙)สร้างความเข้มแข็งคณะกรรมการหมู่บ้าน/ชุมชนเมือง** โดยมีขั้นตอนการดำเนินกระบวนการ ดังนี้

๑. หัวใจของการวางแผนด้วย BCM - Model

BCM Model **เกิดจากการสะสมความรู้และประสบการณ์ในการทำงาน**ตลอดระยะเวลาอันยาวนาน โดยผ่านการทบทวนปรับปรุงและพัฒนาจนนำไปสู่การค้นพบหัวใจของการวางแผนซึ่งเปรียบเสมือน**"บันไดสู่ความสำเร็จ ๗ ขั้น"** ดังนี้

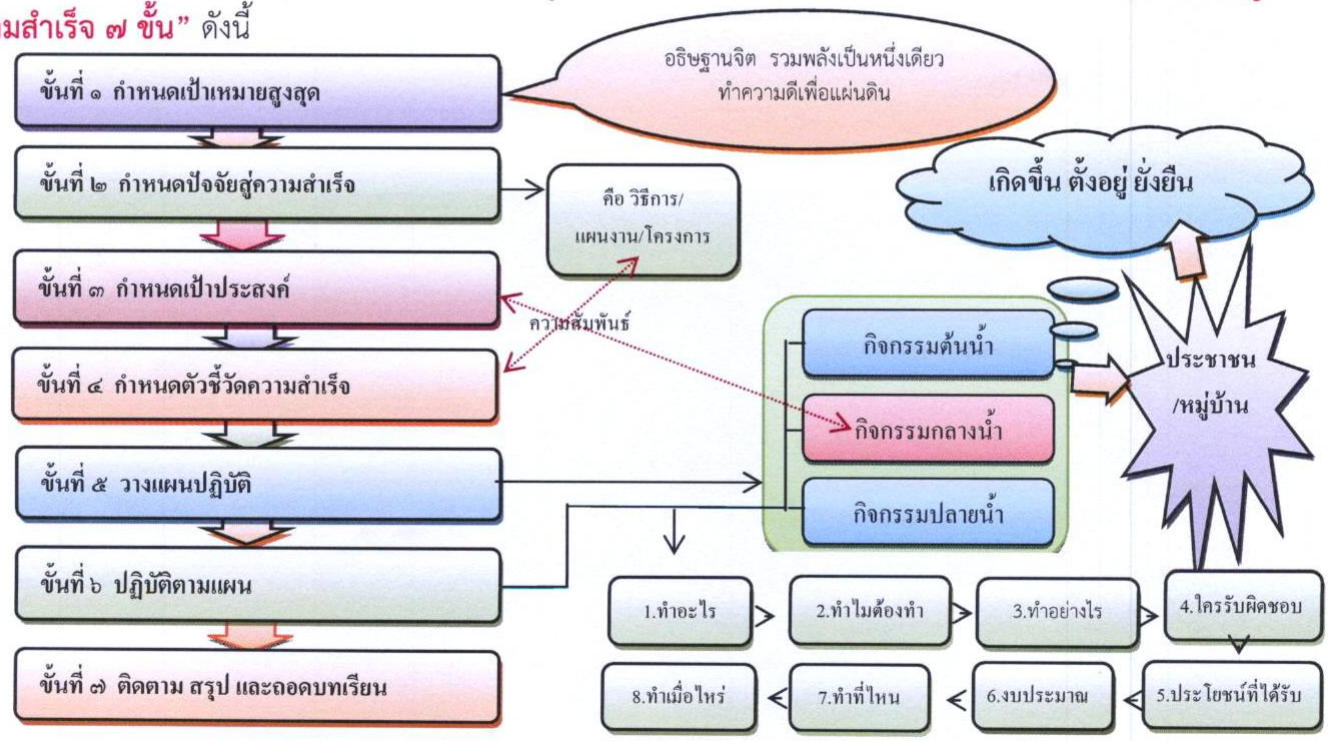

๒. กระบวนการขับเคลื่อนบุรีรัมย์สันติสุข ๙ ดี

ผังแสดงความสัมพันธ์ของกระบวนการขับเคลื่อนบุรีรัมย์สันติสุข ๙ ดี

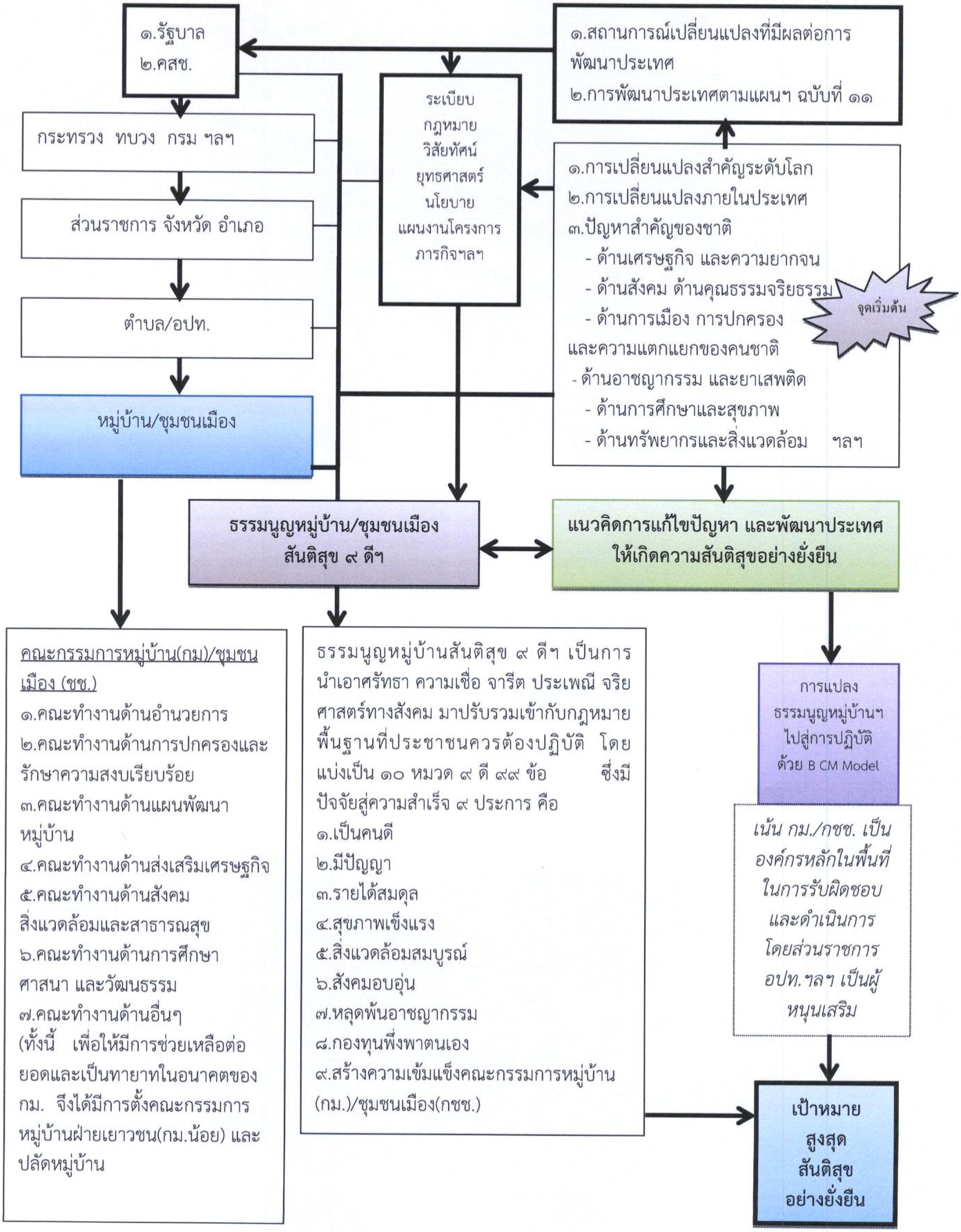

<u>ผลสำเร็จ</u>

ผลจากการสร้างความเข้มแข็งให้คณะกรรมการหมู่บ้าน (กม.)/ชุมชนเมือง (กชช.) ในการสร้างบุรีรัมย์สันติสุข ๙ ดี ด้วย Buriram Case Management Model (BCM - Model) ตัวแบบระบบการบริหารจัดการรายกรณี จังหวัดบุรีรัมย์ โดยการประเมินตามเกณฑ์มาตรฐานหมู่บ้านสันติสุข ๙ ดีฯจังหวัดบุรีรัมย์ จำนวน ๒,๕๔๖ หมู่บ้าน แยกเป็น ๖ ระดับ ดังนี้ ระดับ เพชร ๓๐ หมู่บ้าน ทองคำ ๑๗๘ หมู่บ้าน เงิน ๖๐๐ หมู่บ้าน นาค ๖๓๐ หมู่บ้าน ทองแดง ๔๐๖ หมู่บ้าน ต้องปรับปรุง ๗๐๒ หมู่บ้าน ซึ่งจากการดำเนินการดังกล่าวทำให้จังหวัดบุรีรัมย์มุ่งสู่เป้าหมาย **"บุรีรัมย์สันติสุข บนความพอเพียง เพื่ออนาคตลูกหลานชาวบุรีรัมย์ ครอบครัวเดียวกัน สายเลือดเดียวกัน ลูกหลานรัชการที่ ๑"**

****

หมายเหตุ รายละเอียดปรากฏตามเอกสารที่แนบมาพร้อมนี้