

ติดตั้งโครงเหล็กตาข่ายกันนก

อาคาร ที่ทำการปกครองอำเภอ อำเภอ จังหวัด  
 ที่ก่อสร้าง อาคารที่ว่าการอำเภอ อำเภอ จังหวัด

หน่วยงานออกแบบแปลนและรายการ งานประมาณราคา กอซ่าง เทศบาลตำบล อำเภอ จังหวัด

แบบเลขที่  
 ประมาณราคาตามแบบ ปร. 4 จำนวน...1...แผ่น

ประมาณราคาเมื่อวันที่ 30 เดือน สิงหาคม พ.ศ. 2561

ที่	รายการ	ค่าวัสดุและค่าแรงงาน	FACTOR F	ค่าก่อสร้างทั้งหมด รวมเป็นเงิน(บาท)	หมายเหตุ
1	งานประเภทอาคาร	267,412.00	1.3074	349,614.45	
	เงินโอนไข				
	เงินล่วงหน้าจ่าย.....%				
	เงินประกันผลงานหัก.....%				
	ดอกเบี้ยเงินกู้.....6.....%				
	ภาษี .....7 %				
	รวมค่าก่อสร้างเป็นเงินทั้งสิ้น			349,614.45	
	คิดเป็นเงินประมาณ			349,600.00	
ตัวอักษร		(-สามแสนสี่หมื่นเก้าพันหกหรือชบาทถ้วน)			
ขนาดหรือเนื้อที่อาคาร	ตารางเมตร				
เฉลี่ยราคาประมาณ	บาท / ตารางเมตร				

คณะกรรมการกำหนดราคากลาง

ตามคำสั่งอำเภอ ที่ ..... ลงวันที่.....

(ลงชื่อ).....ประธานคณะกรรมการ

(..... )

(ลงชื่อ).....กรรมการ

(..... )

(ลงชื่อ).....กรรมการ

(..... )

นายช่างโยธา

ประมาณราคาทำก่อสร้าง ค่าติดตั้งโครงเหล็กดาช่ยกั้นนก

ใบประมาณราคาทำก่อสร้าง

แบบ ปร. 4 แผ่นที่...1/...1.....

สถานที่ก่อสร้าง อาคารที่ว่าการอำเภอ อำเภอ จังหวัด

กองช่างเทศบาลตำบล อำเภอ จังหวัด

แบบเลขที่

ประมาณการโดย นายช่างโยธาอาวุโส

เมื่อวันที่ 30 เดือน สิงหาคม พ.ศ. 2561

ที่	จำนวน	หน่วย	ราคาวัสดุสิ่งของ		ค่าแรงงาน		ค่าวัสดุและแรงงาน	หมายเหตุ
			ราคาต่อหน่วย	จำนวนเงิน	ราคาต่อหน่วย	จำนวนเงิน	จำนวนเงิน	
1 โครงเหล็กดาช่ยกั้นนก								
ดาช่ยกั้นขนาด 1 1/2" X 1 1/2" (หน้ากว้าง 1.50 ม. ยาว 10 ม.)	33.00	ม้วน	2,150.00	70,950.00	-	-	70,950.00	
เหล็กกล่อง ขนาด 1 1/2" X 1 1/2" X 1.8 มม. (ยาว 6.00 ม.)	189.00	เส้น	480.00	90,720.00	-	-	90,720.00	
เหล็กฉาก 1 1/2" X 1 1/2" X 3 มม. (ยาว 6.00 ม.)	4.00	เส้น	380.00	1,520.00	-	-	1,520.00	
สีน้ำมัน (สีบอร์น)	16.00	แกลลอน	680.00	10,880.00	-	-	10,880.00	
ทินเนอร์	10.00	แกลลอน	180.00	1,800.00	-	-	1,800.00	
กวดเชื่อม ขนาด 2.6 มม.	6.00	ท่อ	150.00	900.00	-	-	900.00	
ใบตัดเหล็ก ขนาด 14"	3.00	ใบ	220.00	660.00	-	-	660.00	
ใบเจียร ขนาด 4"	3.00	ใบ	150.00	450.00	-	-	450.00	
ค่าแรงงานประกอบพร้อมติดตั้ง	483.00	ตร.ม.	-	-	180.00	86,940.00	86,940.00	
ทุกเหล็ก ขนาด 3/8"	432.00	ตัว	6.00	2,592.00	-	-	2,592.00	
รวมงานทำโครงเหล็กดาช่ยกั้นนก							267,412.00	

คณะกรรมการกำหนดราคากลาง

ตามคำสั่งอำเภอ

ลงวันที่.....

(ลงชื่อ).....ประธานคณะกรรมการ  
(.....)

(ลงชื่อ).....กรรมการ  
(.....)

(ลงชื่อ).....กรรมการ  
(.....)



โครงการปรับปรุงอาคารที่ว่าการอำเภอ  
อำเภอ จังหวัด

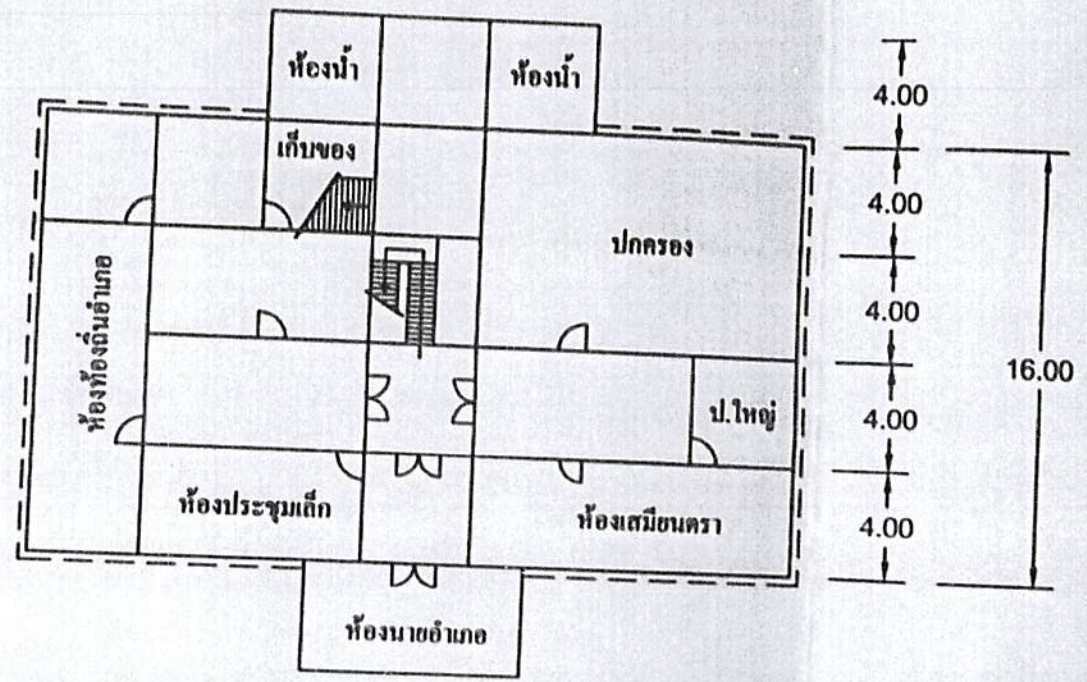
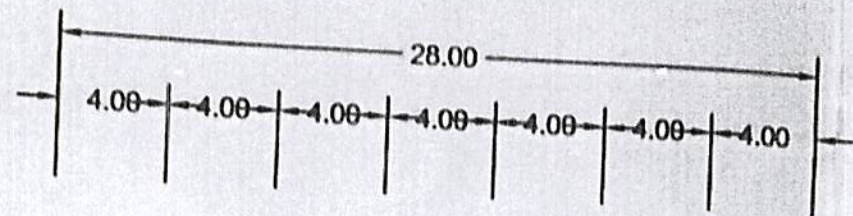

----- แนวขยายคาบข้างกันนค

แปลนชั้นที่ 2





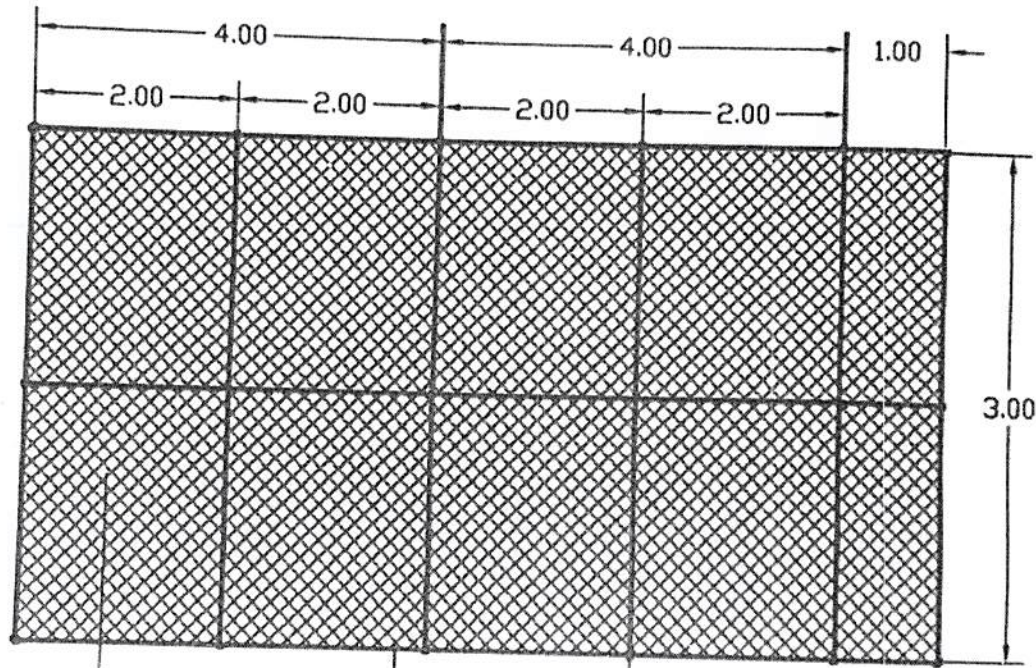

เหล็กฉาก ขนาด 1 1/2" X 1 1/2" พร้อมอุปกรณ์ยึด

เหล็กกล่อง ขนาด 1 1/2" X 1 1/2"

ตาข่าย ขนาดตา 1 1/2" X 1 1/2"

หมายเหตุ

- 1 ขนาดความกว้างและความสูงของแผงกันลมสามารถปรับระยะได้ขึ้นอยู่กับสภาพหน้างานและดุลยพินิจของผู้ควบคุมงาน
- 2 โครงเหล็กทำสี่เหลี่ยมและทาสีจริง(สีบรอน)
- 3 ขนาดเหล็กกล่อง ขนาด 1 1/2" X 1 1/2" หนา 1.8 มม
- 4 ขนาดเหล็กฉากยึดโครงเหล็กตาข่าย ขนาด 1 1/2" X 1 1/2" หนา 4 มม

รูปขยายตาข่ายกันลม

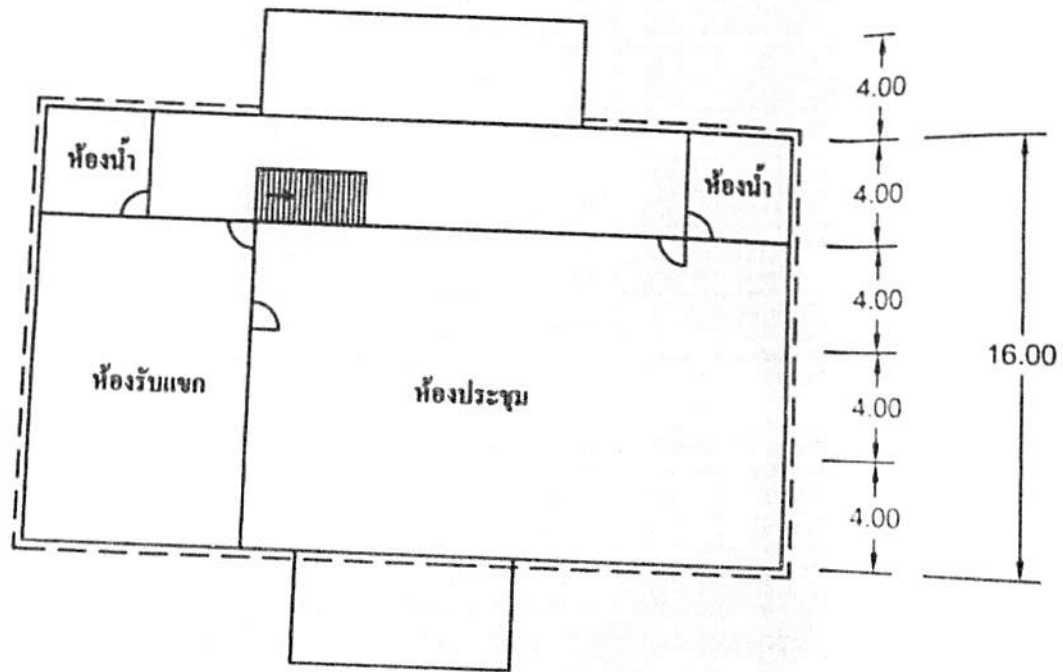
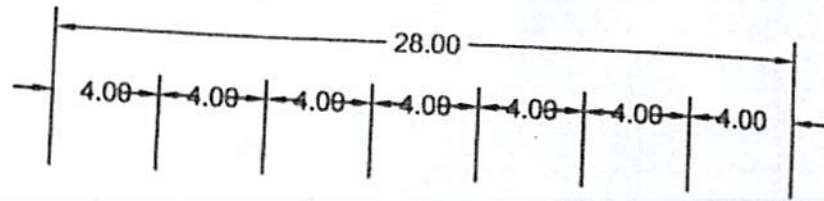

----- แนวชายคาเข้ากันนค

แปลนชั้นที่ 3





ที่ว่าการอำเภอ

ทรงพระเจริญ

บ้านจตุรพักตรพิมาน





ทรงพระเจริญ

